



# Fechadura Digital Inteligente T-12



Manual de Instruções

## Atenção especial para :

- 1 - Deixar as chaves convencionais sempre fora de casa, para abertura através das chaves;
- 2 - Por favor, trocar as pilhas, quando o aviso de bateria fraca for emitido;
- 3 - Faça a instalação com cuidado, para não romper os cabos de alimentação das pilhas;
- 4 - Leia esse manual, com cuidado, antes da instalação e guarde para futuras consultas.

## Dimensões da fechadura

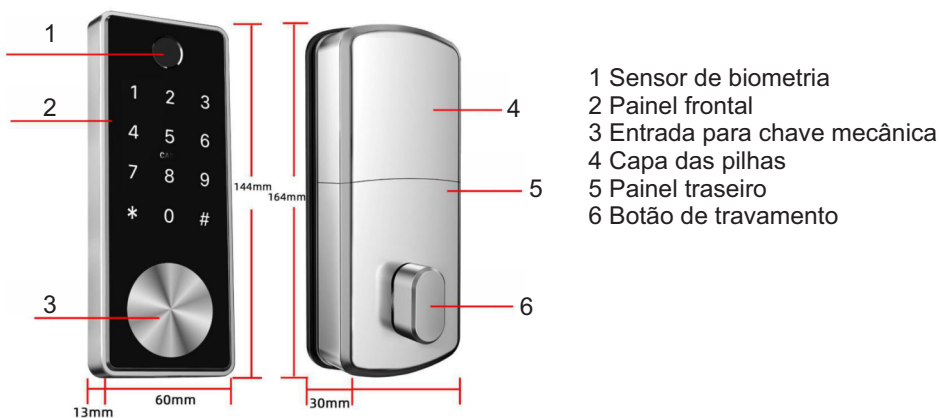

## Dimensão da máquina

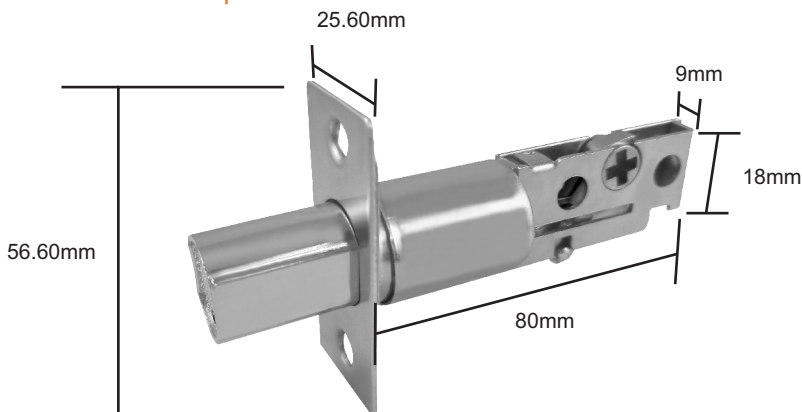

# Instalação

## Diagramação de instalação

Passo 1  
Instalação da máquina

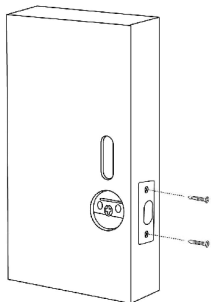

Passo 2  
Instale o parafuso deslizante

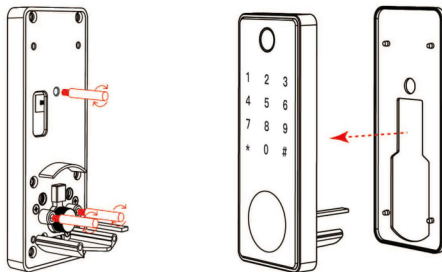

Passo 3  
Instalação do pino

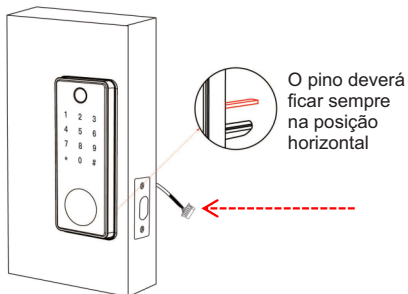

Passo 4  
Instalação da borracha de acabamento

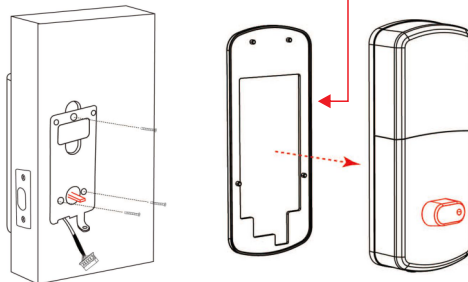

Passo 5  
Fixe o painel e conecte os fios

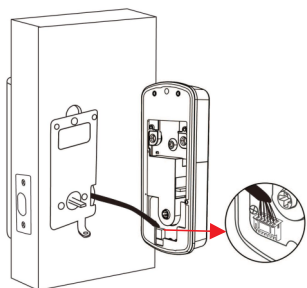

Passo 6  
Instale a parte traseira da fechadura

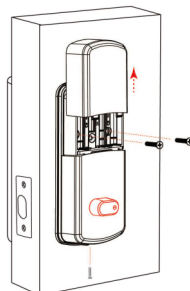

## Instalação

### Diagramação de instalação

Passo 7

Coloque as pilhas na fechadura

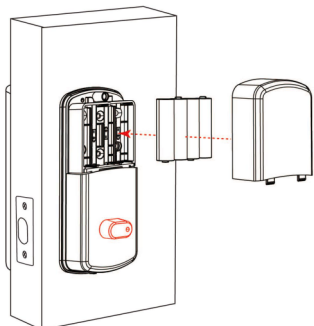

Passo 8



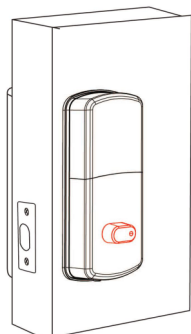

Coloque o acabamento de proteção das pilhas

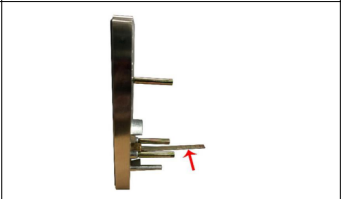

Dica:

Use uma ventosa para retirar a tampa protetora para ter acesso a chave mecânica

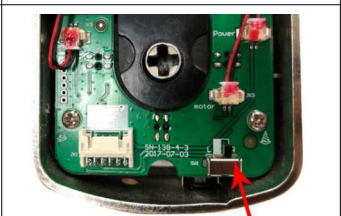

Definir abertura para esquerda	Definir abertura para direita	
1	 <p>O pino deverá ser cortado para portas na medida de 30 a 35 mm</p>	O pino sempre fica na horizontal
2		A máquina na posição desejada
3		A máquina deve ficar posicionada como na imagem
4		Mude para a posição "L" Esquerda ou "R" Direita no painel traseiro
5		Botão da fechadura
<p><b>Atenção:</b> Qualquer um dos itens acima definido incorretamente, causará mal funcionamento !!!</p>		

## Inicialização do Sistema

### Fazendo o reset de fábrica na fechadura

Abra a tampa da bateria, pressione e segure o botão "Reset", no painel traseiro, por 5 segundos, Aguarde o aviso "Sucesso de inicialização" e a inicialização está completa.



### Precauções:

1. Antes de entrar com a impressão digital, por favor, assegure-se de que as marcas das digitais estejam livres de obstruções e que a área de reconhecimento e a superfície do dedo estejam limpas e livres de resíduos (água, óleo, doce, poeira, etc.);
2. O número máximo de impressões digitais que podem entrar por esse produto é 100. É recomendado que o usuário entre com duas impressões digitais (para reduzir o risco de não reconhecimento da digital, devido ao desgaste após a entrada).
3. Para cadastrar a impressão digital, você deve usar o mesmo dedo três vezes (Multiângulo).

### Botão de travamento eletrônico:



Pressione longamente o botão anti-bloqueio eletrônico, quando for emitido a mensagem: "Operação bem sucedida", significa que a porta está trancada. Só poderá ser desbloqueado pelo aplicativo do administrador ou girando o botão interno. Outros métodos de desbloqueio são inválidos

## Especificações

Adequado para Modelos	T12	Portas aplicáveis	Porta de alumínio Porta de madeira
Materiais	Liga de Zinco	Tensão	Baterias 6V/4x AA
Peso da Fechadura	2.0KG	Espessura da porta para encaixe	30-60mm
Opções de abertura	Bluetooth Biometria digital Senha Cartão Chave mecânica	Capacidade de armazenamento	100 impressões digitais, senhas ou cartões
Cor	Preto Prata	Temperatura de funcionamento	-10°C-55°C
Alarme de baixa potência	Menos que 4.8V	Umidade de funcionamento	0-95%

### Importante:

Para que a porta fique fechada e alinhada corretamente, é recomendado a instalação de um fecho rolete, adquirido separadamente. Existem várias opções de marcas e modelos no mercado.



## Inicialização do Sistema

### Baixando o aplicativo

Faça o download do aplicativo AGL Home, através da App Store ou do Google Play.



AGL Home

O aplicativo AGL Home é gratuito e compatível com dispositivos móveis, que obtenham o suporte ao iOS 8.0 ou superior ou ao Android 4.4 ou superior.

## Registro, Login, e Reset de senha

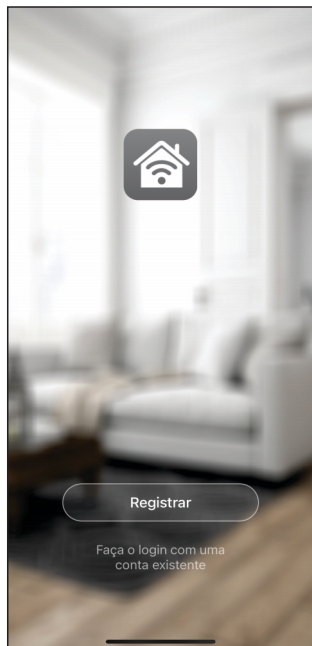

Caso não tenha uma conta no aplicativo, registre-se.

Processo de registro de conta:

Na página de registro de aparelho, o sistema automaticamente irá identificar e selecionar o seu país e região, processo este o qual você também pode realizar manualmente. Em seguida, entre com o seu número de telefone ou endereço de e-mail e clique em “verificar o código”. Depois, defina a sua senha e clique em “Feito”.

1. Registrando na sua conta: Se você já possui uma conta, clique em “faça o login”;
2. Contas existentes para acesso, na página de login: O sistema pode identificar, automaticamente, o seu país e região. Você também pode realizar este processo manualmente;
3. Entre com seu número de telefone ou seu endereço de e-mail e clique em entrar.



## Adicionando a Fechadura

1. Ligar o bluetooth do smartphone;
2. Clique em “+”, no canto superior direito da página, para adicionar o dispositivo;
3. Clique na imagem da fechadura, situada no lado direito e em seguida, selecione a opção “Bluetooth”;
4. Pressione “8+#”, no teclado da fechadura para ativar o bluetooth e efetuar o pareamento inicial com o aplicativo. A luz do teclado começará a piscar e a fechadura irá entrar em modo de busca do Bluetooth;
5. Depois, clique em “+”, para adicioná-la.

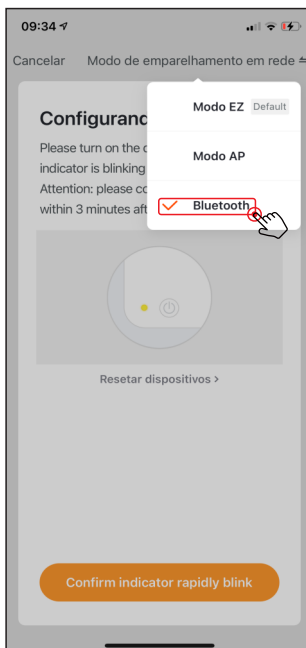
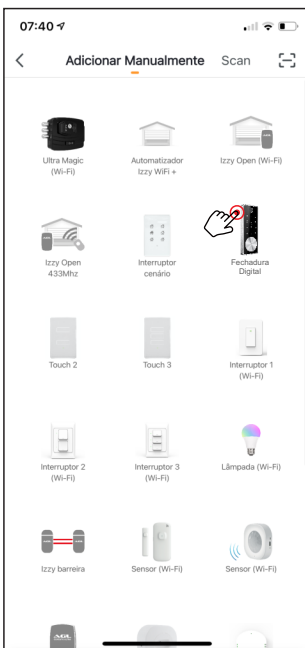
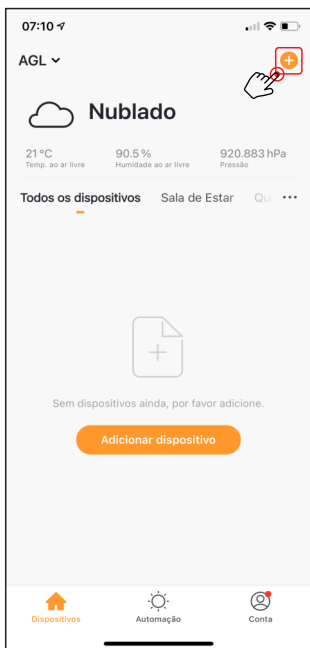

## Introdução da Interface

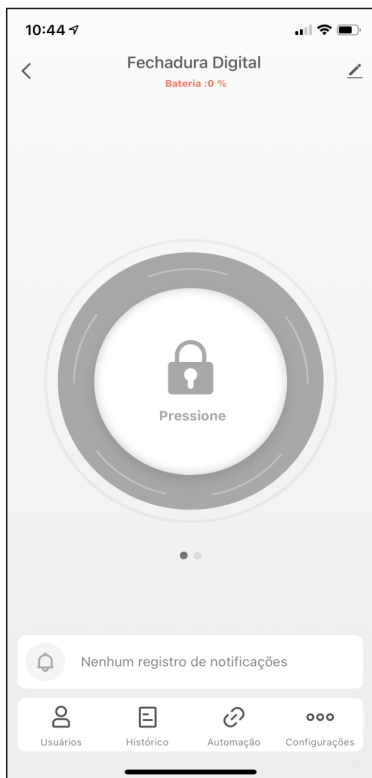

1

Nível de bateria da fechadura: Quando o telefone estiver conectado à fechadura, você poderá ver o nível de bateria dela, em tempo real.

2

Gestão de membros: Você pode adicionar membros da família ou outros, como amigos, por exemplo.

3

Abrir os registros: É possível verificar quais usuários acionaram a porta.

4

Configurar: Você pode configurar a sua impressão digital, senha, cartão, auto bloqueio e volume.

## Configurações

1 Digital inclusão: Para adicionar impressões digitais.

2 Senha inclusão: Para adicionar senhas de abertura.

3 Tag inclusão: Para adicionar tags (Frequência 13.56Mhz).

4 Senha dinâmica: Para abrir através de uma senha temporária. Essas senhas são geradas aleatoriamente, como na figura abaixo.

**Necessita hub gateway, vendido separadamente.**

**Nota:**  
A quantidade máxima de usuários, (Impressões digitais, senhas e tags) é de no máximo 100.



## Lista da Embalagem

NO	Nome	Qt	NO	Nome	Qt
1	Painel Frontal	1	9	Parafusos deslizantes M4*30mm:	3
2	Painel Traseiro	1	10	Parafusos deslizantes M4*40mm	3
3	Encaixe: Trinco	1	11	Parafusos de encaixe: 25*4mm (para porta de madeira)	4
4	Cartão	3	12	Parafusos de encaixe: 10*5 (para porta de alumínio)	4
5	Chave mecânica	2	13	Parafusos M4 * 12mm para fixação do painel traseiro	2
6	Acabamento de borracha	2	14	Parafuso M4 * 30mm para Espessura da Porta 35-50mm	3
7	Manual	1	15	Parafuso M4 * 50mm para Espessura da porta 50-65mm	2
8	Caixa do Batente	1	16		

# **AGL**

**SOLUÇÕES EM SEGURANÇA ELETRÔNICA**

AGL Eletrônicos do Brasil S.A.

Rua Ferroviário Anísio Yriato, 330 São Judas Tadeu, Divinópolis/MG - CEP 35.501-256

Tel: +55 37 3212-1623 - CNPJ:11.335.885/0001-04

[sac@aglfchaduras.com.br](mailto:sac@aglfchaduras.com.br)